RAPPORT ANNUEL
2011

centre d'accueil C A A D
pour adultes en difficulté

Un précieux gage de reconnaissance

L'année 2011 marque un tournant important pour le CAAD. En effet, l'État du Valais a accepté, sur le principe, de participer à la construction d'un nouveau bâtiment. Le projet porte sur 31 lits, soit une augmentation substantielle de la capacité actuelle de 12 lits pour les placements résidentiels. A ce stade, le devis final doit encore être approuvé par le Grand Conseil valaisan. Un concours d'architecture a permis de sélectionner un projet qui répond aux exigences de prises en charge, tout en étant efficient sur le plan des coûts de construction. Jusqu'à la décision du Grand Conseil, il y aura beaucoup de travail à réaliser par les architectes, les représentants des services de l'État et le Directeur, pour aboutir à une proposition qui puisse être validée, en principe au début 2013.

Les responsables et les équipes du CAAD sont à la fois fiers et touchés par cette manifestation de confiance. Fiers parce que les collaborateurs travaillent sans compter pour fournir une prestation non seulement d'accueil, mais qui puisse aussi redonner un sens à une vie qui peut avoir perdu tout espoir. Cette reconnaissance justifie leur motivation profonde. Touchés, parce que cet aboutissement ne constituait pas un objectif, à proprement parler, de leur travail. Ils y voient une confirmation de leur engagement dans des valeurs dignes d'être défendues avec conviction et persévérance.

Cet aboutissement correspond néanmoins à un objectif de la Direction et du Conseil de Fondation. Pour eux, il était nécessaire de fournir un équipement qui permette de travailler dans les meilleures conditions ; d'autant que les prises en charge peuvent être vraiment difficiles. C'est donc avec une profonde reconnaissance que le personnel et tous les responsables entrent dans un nouvel épisode de vie pour le CAAD.

Daniel Depelteau
Président

38 personnes ont bénéficié d'une prise en charge dans l'un ou l'autre de nos secteurs en 2011

En 2011, les placements pénaux ont continué d'augmenter, nous avons créé un atelier-boutique et notre projet de nouveau bâtiment est en bonne voie de réalisation.

Pour 29 places, 38 personnes (moyenne d'âge 33 ans) ont bénéficié d'une prise en charge dans l'un ou l'autre de nos secteurs en 2011.

La forte demande de placements pour des personnes en situation de handicap psychique provenant des établissements pénitentiaires s'est confirmée. Elle augmentera encore car nous offrons une alternative intéressante à la prise en charge carcérale offerte en milieu hospitalier ou inversement. Au CAAD, nous accueillons en effet, dans un lieu de vie ouvert et ce malgré leur situation pénale, des personnes souffrant de handicap psychique. Les demandes qui nous sont adressées concernent habituellement des situations d'urgence, par ailleurs complexes car concentrant plusieurs problématiques : judiciaires, médicales et/ou sociales, etc.

Environ 40 personnes sont sur liste d'attente. Dans ce contexte, la solution qui nous permet de développer au mieux notre prise en charge est celle des appartements protégés.

Nos ateliers occupationnels étant devenus trop petits pour occuper nos résidents en journée, nous les avons décentralisés en octobre 2011 dans un local de 300 m² situé à proximité du foyer. Les conditions de travail et dans la foulée, la motivation des résidents se sont nettement améliorées.
Cet atelier extérieur agit comme un intégrateur social : le résident quitte son lieu de vie pour se rendre sur son lieu de travail. Cette sortie l'oblige à soigner son hygiène, son habillement, son apparence physique générale. Nous avons également créé un atelier-boutique ou nos résidents fabriquent des objets mis en vente. Au final, l'estime de soi peut être renforcée.

Pour offrir ces prestations, nous avons créé 4 nouveaux postes de travail (21 postes à 100%).

Néanmoins, nous sommes toujours confrontés à un manque d'espace et nous recherchons une alternative qui pourrait répondre provisoirement à nos besoins. Nous avons donc hâte de voir se concrétiser la construction de notre nouveau bâtiment. Ce qui devrait être chose faite d'ici 2016.

André Naudin
Directeur

BILANS COMPARES AUX 31 DECEMBRE 2011 ET 2010 (en CHF)

ACTIF	31.12.2011	12/31/2010
CIRCULANT		
Caisse	13'896	10'415
CCP 19-10039-6	4'092	56'876
Visa compte carte de crédit	5'229	0
UBS H3300813.0	0	55'487
UBS Epargne	0	503'095
UBS Epargne 100.532.M1A	170'044	0
UBS Réserve 100.532.M2V	295'086	0
UBS CC 100.532.01V	68'984	0
Garanties de loyer	19'022	10'379
Débiteurs	369'153	251'141
Titres	92'795	96'930
Stock marchandises	2'000	2'000
Dépôt de garantie leasing	1'000	1'000
Impôt anticipé à récupérer	1'075	1'290
Actifs transitoires	93'001	48'713
	1'135'377	1'037'326
IMMOBILISATIONS CORPORELLES		
Immeubles	2'051'145	1'963'145
Subvention OFAS Immeubles	(1'034'145)	(1'034'145)
Véhicules	31'750	15'000
Subvention Etat du Valais véhicules	(15'750)	0
Matériel et mobilier	110'865	74'000
Subvention Etat du Valais matériel et mobilier	(34'865)	0
Matériel informatique	9'000	12'000
	1'118'000	1'030'000
TOTAUX DE L'ACTIF	2'253'377	2'067'326

PASSIF	31.12.2011	31.12.2010
DETTES A COURT TERME		
Fournisseurs - créanciers	145'400	76'385
Etat du Valais - suventions à rembourser	255'217	262'405
Autres dettes à court terme	22'767	821
UBS H3300813.1	0	23'998
UBS HS101719.1	0	235
	423'384	363'844
PROVISIONS		
Provision pour pertes sur débiteurs	24'700	17'800
DETTES A LONG TERME		
UBS PH Saxon	446'000	464'000
CAPITAUX PROPRES		
Capital initial	451'718	451'718
Provision pour rénovation Saxon	150'000	150'000
Fonds de réserve d'exploitation	285'267	145'023
Bénéfice non réparti CAAD	472'308	474'941
	1'359'293	1'221'682
TOTAUX DU PASSIF	2'253'377	2'067'326

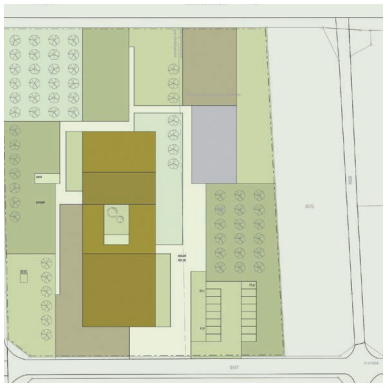

FIDUCIAIRE DANIEL HEIZ SA

EXPERTS-RÉVISEURS AGRÉÉS

RUE DU VILLAGE 17
CH-1436 CHAMBLON

TEL. 024 447 21 21
FAX 024 447 21 22

E-MAIL INFO@FDHSA.CH
SITE WWW.FDHSA.CH
IDE CHE-106.397.400
TVA CHE-116.289.692

Fondation CAAD - Centre
d'accueil pour adultes en difficulté
Route du Léman 95
1907 Saxon

Chamblon, le 29 février 2012
3205/DH/BA/bi

RAPPORT DE L'ORGANE DE REVISION SUR LE CONTRÔLE RESTREINT AU CONSEIL DE FONDATION

En notre qualité d'organe de révision, nous avons contrôlé les comptes annuels (bilan, compte de profits et pertes et annexe) de la Fondation CAAD – Centre d'accueil pour adultes en difficulté pour l'exercice arrêté au 31 décembre 2011. Les comptes annuels 2010 figurant en comparaison des comptes 2011 sont ceux de l'Association Centre d'Accueil pour Adultes en Difficulté (CAAD), dont le bilan et l'activité ont été repris par la Fondation CAAD – Centre d'accueil pour adultes en difficulté au 1er janvier 2011 et qui avaient été contrôlés par nos soins.

La responsabilité de l'établissement des comptes annuels incombe au Conseil de fondation alors que notre mission consiste à contrôler ces comptes. Nous attestons que nous remplissons les exigences légales d'agrément et d'indépendance.

Notre contrôle a été effectué selon la Norme suisse relative au contrôle restreint. Cette norme requiert de planifier et de réaliser le contrôle de manière telle que des anomalies significatives dans les comptes annuels puissent être constatées. Un contrôle restreint englobe principalement des auditions, des opérations de contrôle analytiques ainsi que des vérifications détaillées appropriées des documents disponibles dans l'entreprise contrôlée. En revanche, des vérifications des flux d'exploitation et du système de contrôle interne ainsi que des auditions et d'autres opérations de contrôle destinées à détecter des fraudes ne font pas partie de ce contrôle.

Lors de notre contrôle, nous n'avons pas rencontré d'élément nous permettant de conclure que les comptes annuels ne sont pas conformes à la loi et aux statuts.

FIDUCIAIRE DANIEL HEIZ SA

D. Heiz
Expert-réviseur agréé

Annexes :
- Comptes annuels (bilan, compte de profits et pertes et annexe)

MEMBRE DE LA CHAMBRE FIDUCIAIRE ET DE FIDUCIAIRE | SUISSE

centre d'accueil C A A D
pour adultes en difficulté

Route du Léman 95
CH-1907 Saxon VS
Tél. 027 744 3395
Tél. adm. 027 744 333
Fax 027 744 3317
info@caad-valais.ch
www.caad-valais.ch